



Fondo europeo agricolo per lo sviluppo rurale:  
l'Europa investe nelle zone rurali



**REGIONE  
PUGLIA**



**PSR Puglia 2014-2022**

**Conferenza stampa**

**09.01.2025**

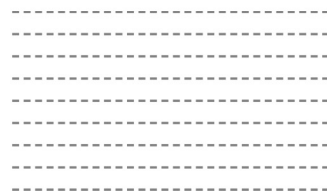

## Target di spesa N+3 al 31.12.2024

<b>Cumulato (2016-2024)</b>	<b>Spesa pubblica</b>	<b>Obiettivo di spesa N+3 2024 al 31.12.2024</b>	<b>Surplus di spesa</b>
Pagamenti al 31.12.2024	€ 1.758.009.383,60	€ 1.715.563.310,15	€ <b>42.446.073,45</b>

<b>Solo anno 2024</b>		<b>Spesa pubblica (€)</b>
Obiettivo di spesa al 31.12.2024	<b>(A)</b>	€ 248.292.909,64
Pagamenti al 31.12.2024	<b>(B)</b>	€ 290.738.893,09
<b>Risultato N+3</b>	<b>(C) = B - A</b>	€ <b>42.446.073,45</b>

## Target N+3

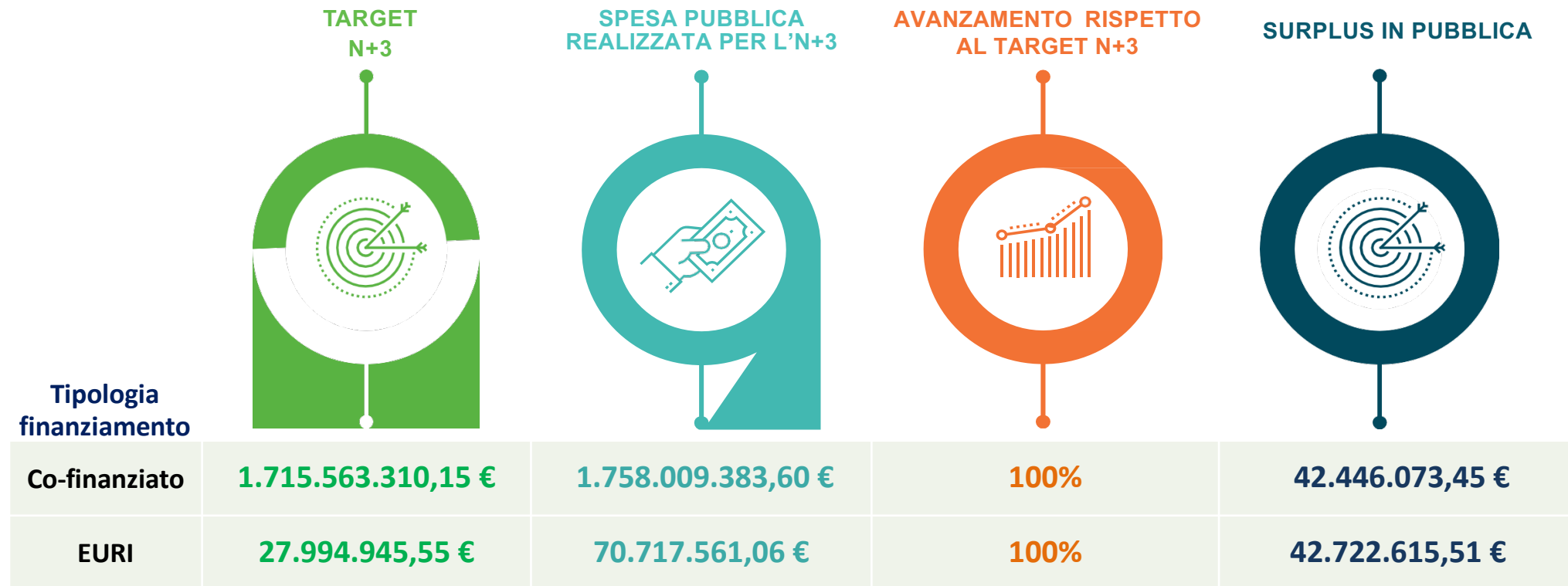

*Gli importi considerati includono la riconciliazione del prefinanziamento e della riserva di efficacia*

# Spesa al 31.12.2024

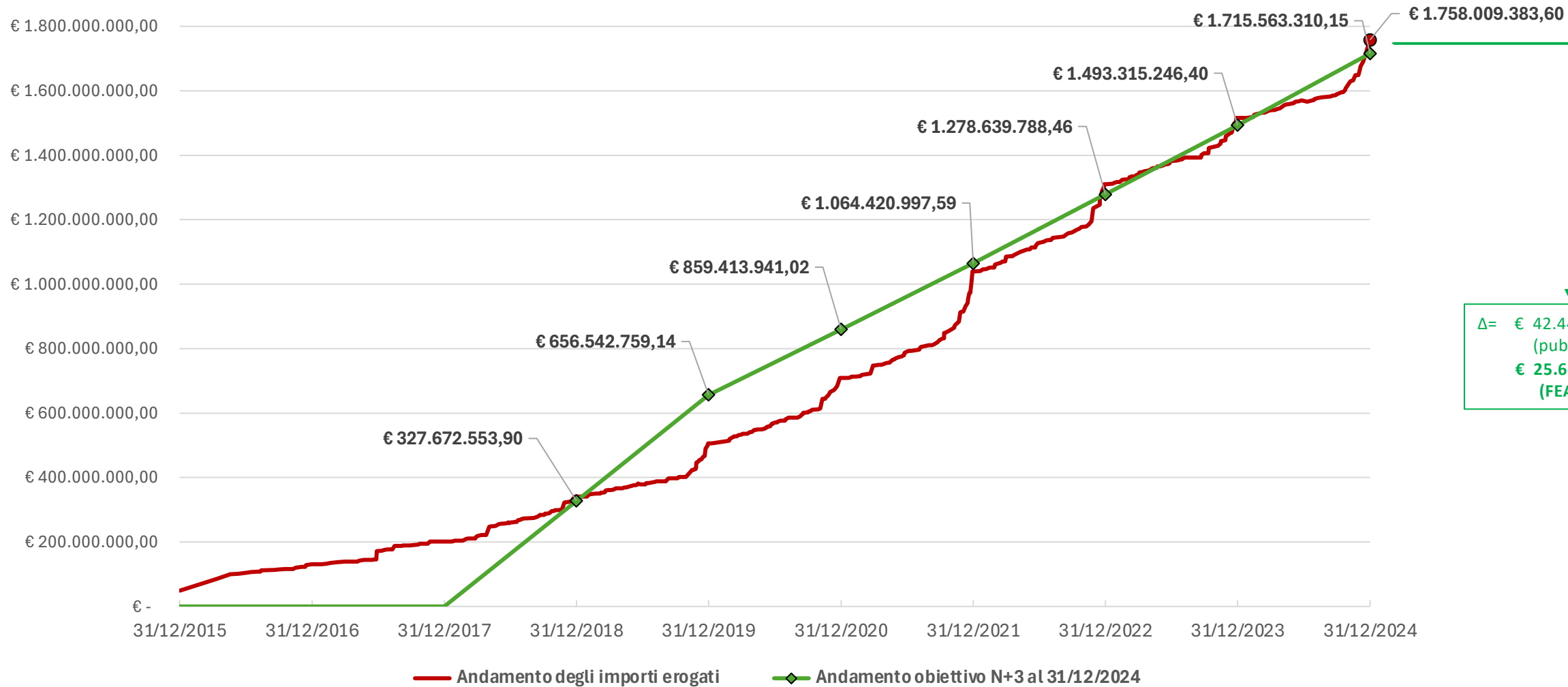

Δ= € 42.446.073,45  
(pubblico)  
€ 25.679.874,44  
(FEASR)

Tipologia finanziamento: Co-finanziato

# P.N.R.R.

Nel 2024 la struttura regionale ha concesso circa **70 Milioni di euro** a valere sui bandi P.N.R.R.

Per il bando «*Frantoi*» sono stati finanziati:

- 70 progetti;
- 150 progetti già istruiti (in scorrimento).

Per il bando «*Macchine Agricole*» sono stati finanziate:

- 570 aziende agricole.

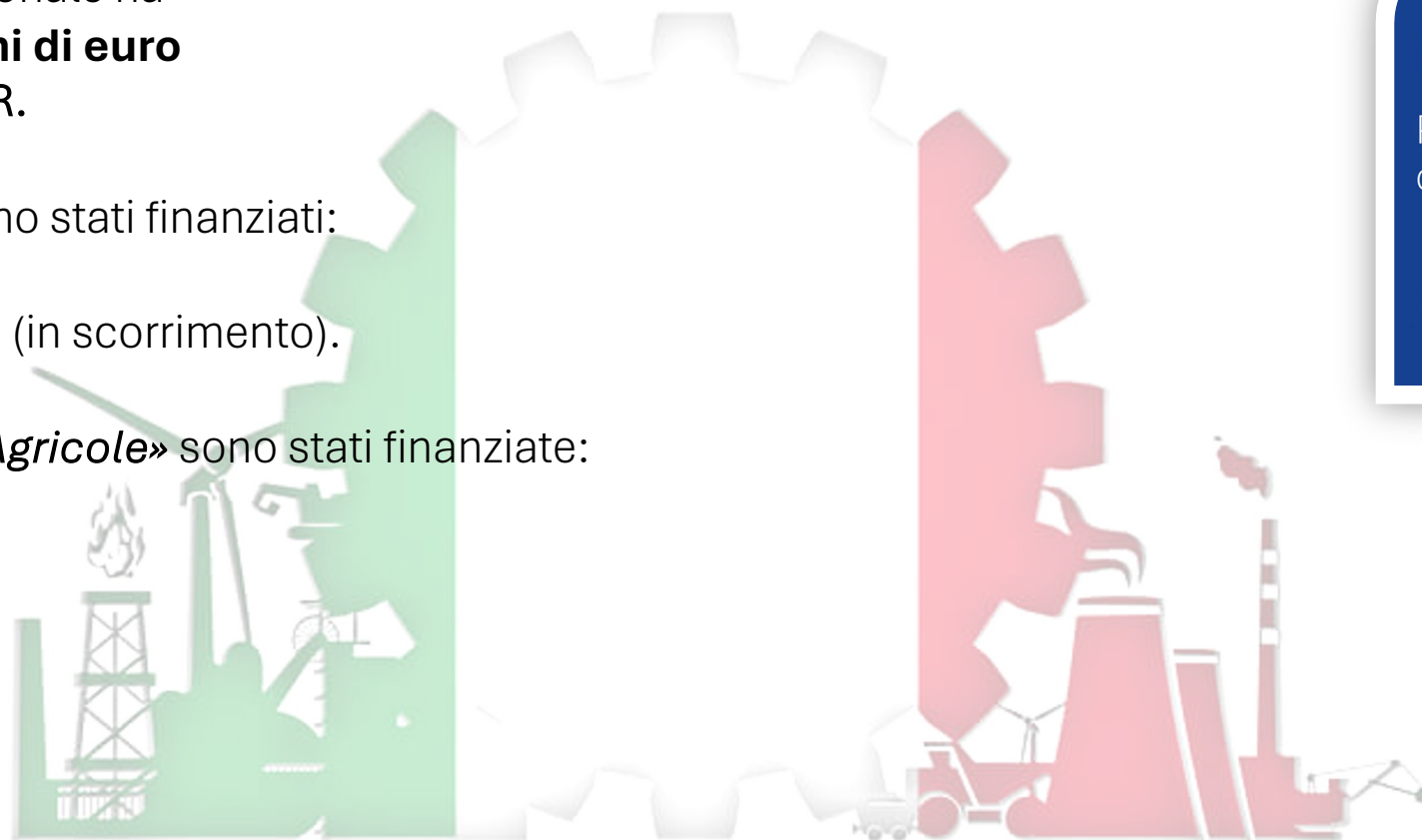

Piano Nazionale  
di Ripresa e Resilienza



## Indicatori fisici

### Aree beneficiarie

Il Programma di Sviluppo Rurale 2014-2022 incentiva la valorizzazione delle aree forestali, la conversione dei terreni agricoli verso le colture biologiche e il rispetto, da parte dei beneficiari delle misure, di impegni per il miglioramento delle condizioni agro-climatico-ambientali del territorio.

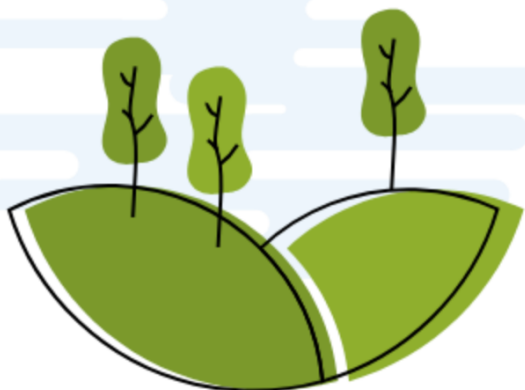

### Dettaglio della Superficie Agricola Utile (SAU) della Puglia

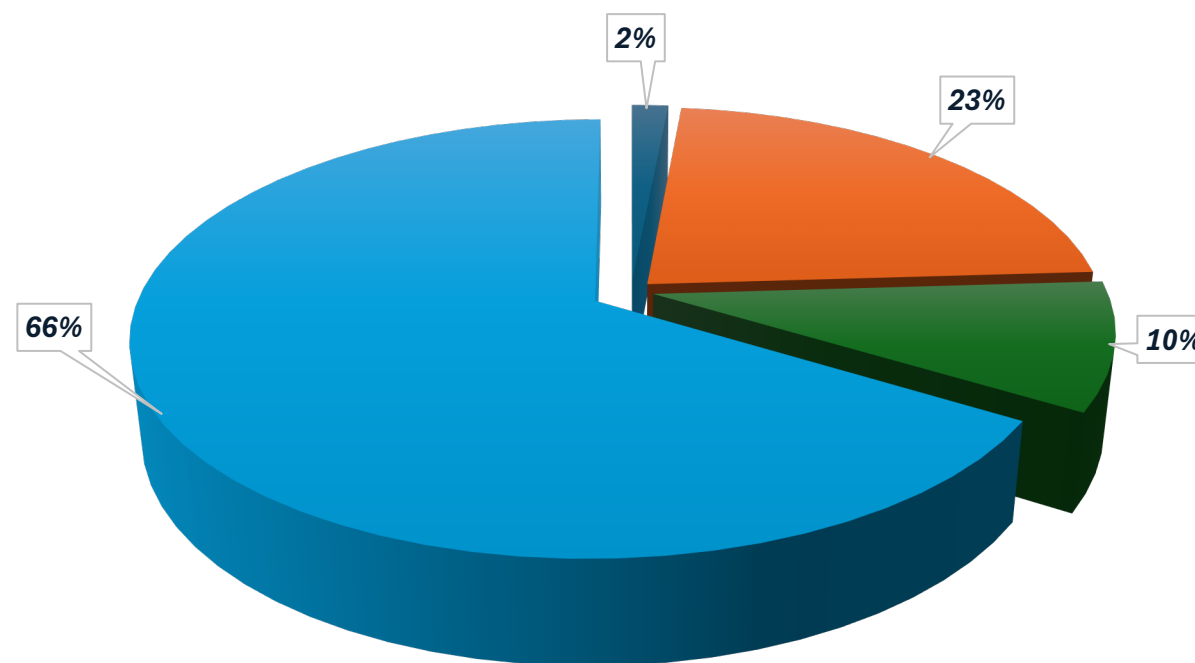

■ Aree forestali tutelate e valorizzate

■ Aree per agricoltura biologica

■ Aree destinarie di sostegno agro-climatico-ambientali

■ Superficie non "PSR"

## Indicatori fisici

